TEMA 5: EL PASO DEL TIEMPO

CIENCIAS SOCIALES

3º EDUCACIÓN PRIMARIA

designed by freepik.com
seño Ángela PT

ÍNDICE

1. EL PASO DEL TIEMPO Y LA HISTORIA

2. LAS FUENTES HISTÓRICAS

3. LOS MUSEOS Y LOS MONUMENTOS

CC BY NC ND

Seño Ángela PT

1. EL PASO DEL TIEMPO Y LA HISTORIA

EL PASO DEL TIEMPO

El paso del tiempo nos permite situar los diferentes acontecimientos en el:

- **PASADO:** Los sucesos que han ocurrido hace tiempo.
- **PRESENTE:** Los sucesos que están ocurriendo ahora.
- **FUTURO:** Los sucesos que aún no han ocurrido.

CC BY NC ND

Seño Ángela PT

PASADO

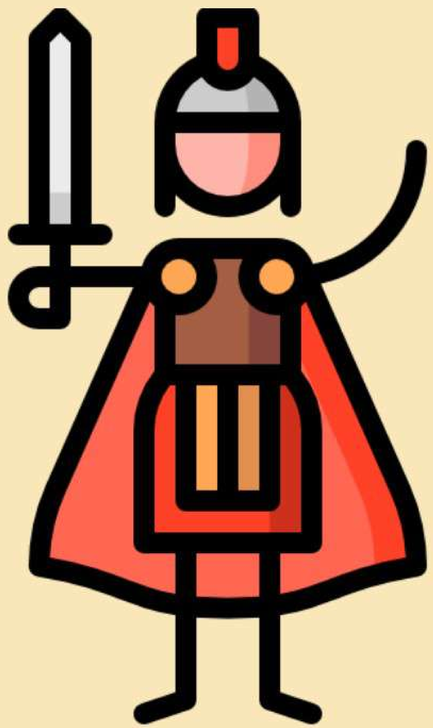

PRESENTE

FUTURO

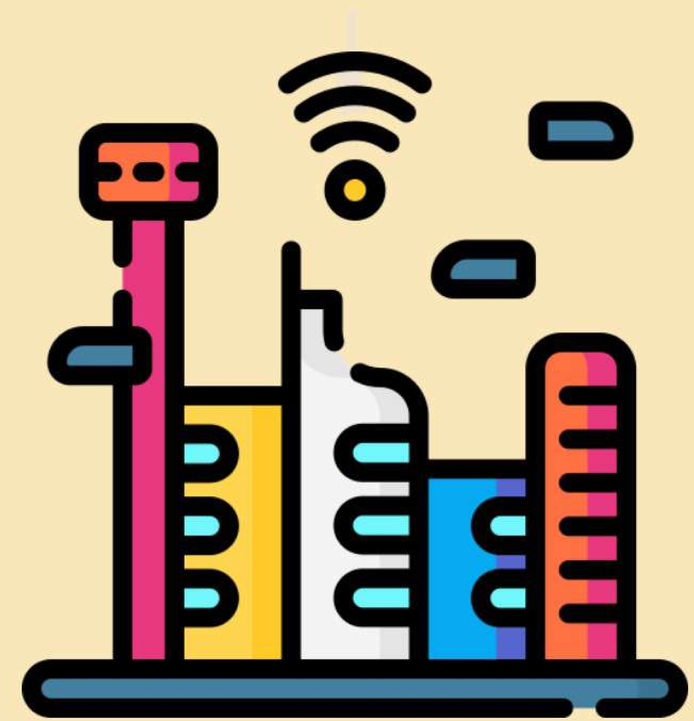

CC BY NC ND

LA HISTORIA

HISTORIA: Es el conjunto de acontecimientos que ocurrieron en el pasado.

HISTORIADORES E HISTORIADORAS: Son las personas que estudian y escriben la historia.

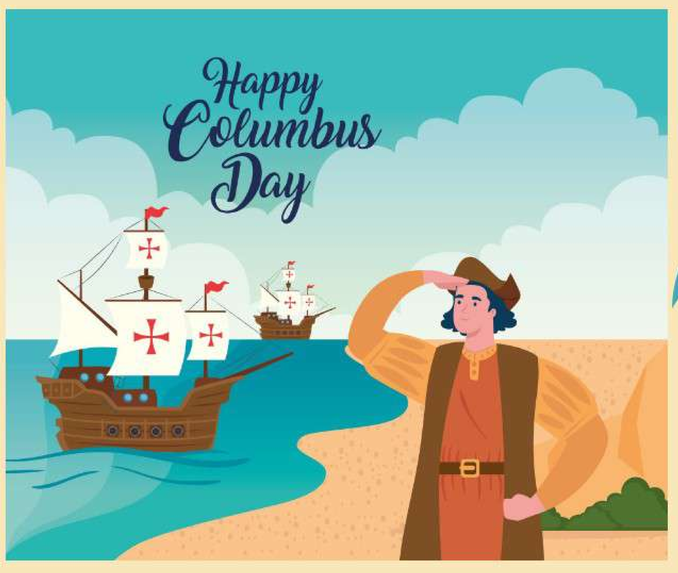

El Descubrimiento de América es un hecho histórico

BY NC ND

Seño Ángela PT

EL TIEMPO HISTÓRICO

TIEMPO HISTÓRICO: Nos ayuda a situar todos los acontecimientos del pasado en un tiempo determinado.

Es lo que se llama **Datación**.

La **Datación** se puede hacer:

DATAR HECHOS ANTIGUOS

- Lustros: 5 años
- Décadas: 10 años
- Siglos: 100 años
- Milenios: 1.000 años

DATAR HECHOS RECIENTES

- Minutos
- Horas
- Días
- Semanas
- Meses
- Años

Normalmente los hechos históricos se miden

- **Antes** del nacimiento de **Cristo** **(a.c)**
- **Después** del nacimiento **Cristo** **(d.c)**

BY NC ND

Seño Ángela PT

PULSAMOS PLAY!!!

BY NC ND

2. LAS FUENTES HISTÓRICAS

FUENTES HISTÓRICAS: Son los documentos que nos dan información importante sobre lo ocurrido en el pasado.

Pueden ser de 2 tipos:

- Fuentes Escritas
- Fuentes No Escritas

BY NC ND

Seño Ángela PT

LAS FUENTES ESCRITAS

Documentos legales

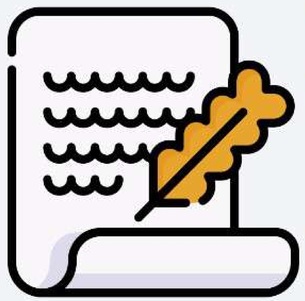

Cartas, diarios, memorias...

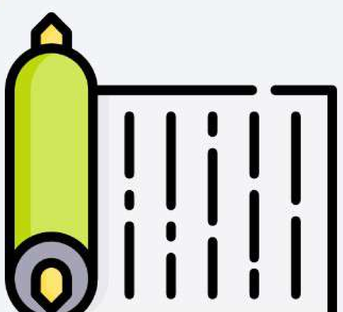

Libros

Inscripciones en piedra

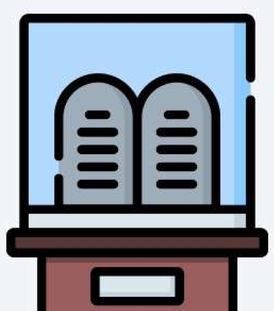

Prensa

Inscripciones en barro

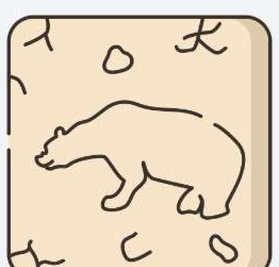

Carteles

Inscripciones en metal

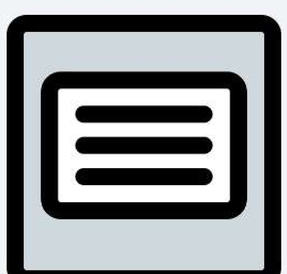

cc BY NC ND

Seño Ángela PT

LAS FUENTES NO ESCRITAS

FUENTES ORALES

Canciones

Leyendas

FUENTES GRÁFICAS

Mapas

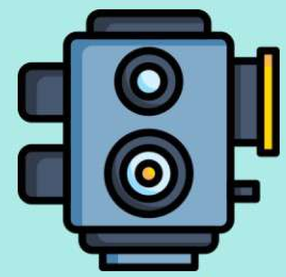

Fotos y películas

Cuadros

FUENTES MATERIALES

Monedas

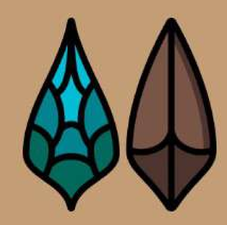

Herramientas

Edificios

BY NC ND

Seño Ángela PT

3. LOS MUSEOS Y LOS MONUMENTOS

LOS MUSEOS

FUENTES HISTÓRICAS: Son los documentos que nos dan información importante sobre lo ocurrido en el pasado.

Pueden ser de 2 tipos:

- Fuentes Escritas
- Fuentes No Escritas

BY NC ND

Seño Ángela PT

¡¡¡NOS VAMOS DE VISITA!!!

BY NC ND

Seño Ángela PT

LOS MONUMENTOS

- Son obras de arquitectura y escultura con mucho valor artístico e histórico.
- Los monumentos forman parte de la historia de un lugar.
- La mayoría de lugares tienen monumentos como:

Iglesias.

Castillos

Torres

Murallas

Estatuas

CC BY NC ND

Seño Ángela PT

¡¡¡ VISITAMOS LA ALHAMBRA!!!

BY NC ND

Seño Ángela PT

PARA REPASAR...

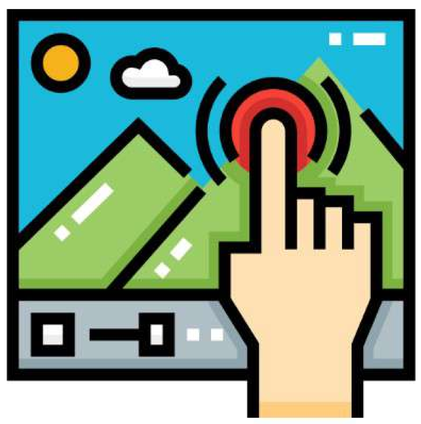
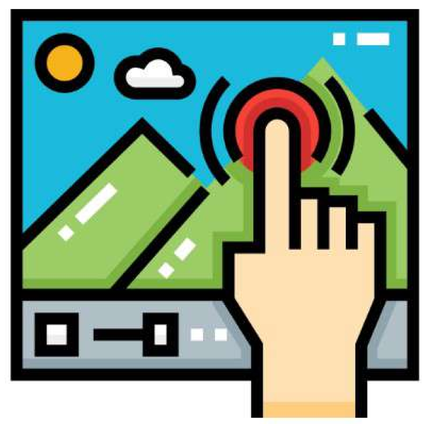
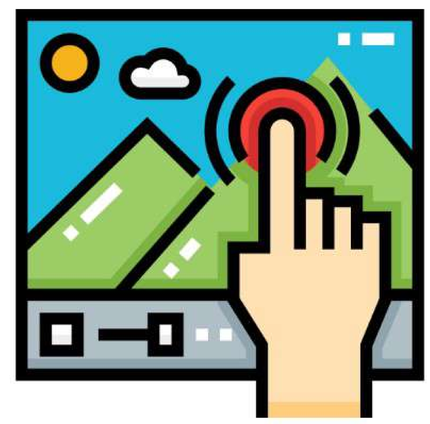
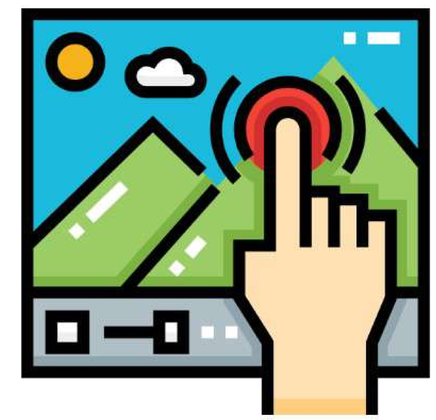

CC BY NC ND

Seño Ángela PT