TEMA 6: ¡CONOCEMOS LA HISTORIA!

CIENCIAS SOCIALES

3º EDUCACIÓN PRIMARIA

Seño Ángela PT

BY NC ND

ÍNDICE

1. LA PREHISTORIA

2. LA EDAD ANTIGUA

3. LA EDAD MEDIA

4. LA EDAD MODERNA

5. LA EDAD CONTEMPORÁNEA

6. ANDALUCÍA EN LA HISTORIA

CC BY NC ND

Seño Ángela PT

1. LA PREHISTORIA

- **Comienza** hace 2.000.000 de años.
- Con las **primeras personas**.
- **Termina** cuando aparece la **ESCRITURA** (entre el año 3000 a.c y el 500 d.c).

SE DIVIDE EN

- PALEOLÍTICO
- NEOLÍTICO
- EDAD DE LOS METALES

BY NC ND

Seño Ángela PT

PALEOLÍTICO

- Dura desde hace **2.000.000 de años** hasta hace **12.000 años.**
- Las personas vivían en **cuevas** o en **chozas**.
- Se **alimentaban** de la **caza**, la **pesca** y la **recolección de frutos silvestres.**
- Aprendieron a **encender fuego**.
- Hacían **herramientas y armas** con **piedras, huesos o madera**.

BY NC ND

Seño Ángela PT

INVESTIGAMOS SOBRE EL PALEOLÍTICO

BY NC ND

NEOLÍTICO

- Dura desde hace 1**2.000 años** hasta hace 6.000 **años.**
- Se comienza a practicar la **agricultura** y la **ganadería**.
- Las personas viven en **poblados fijos**.
- Se inventa la **cerámica, la lana, los tejidos de algodón y lino, la rueda, el arado y el barco con vela.**

BY NC ND

Seño Ángela PT

INVESTIGAMOS SOBRE EL NEOLÍTICO

BY NC ND

LA EDAD DE LOS METALES

- Dura desde hace **6.000 años** hasta hace **2.500 años.**

- Se empiezan a **usar metales para hacer herramientas y armas** como:
  - El cobre
  - El bronce.
  - El hierro

- Aparecen las **primeras ciudades con murallas.**

- Las ciudades las gobernaba **un jefe**, elegido entre **los ancianos o guerreros.**

BY NC ND

Seño Ángela PT

INVESTIGAMOS SOBRE LA EDAD DE LOS METALES

BY NC ND

2. LA EDAD ANTIGUA

Empieza cuando se **inventa la** ESCRITURA, 3.000 **a.c.**

Termina con la **caída del Imperio Romano, año 476 d.c.**

Subtítulo

Se desarrollan **las primeras grandes civilizaciones** como:

Civilización MESOPOTAMIA

Civilización EGIPCIA

Civilización CHINA

Civilización INDIA

Civilización GRIEGA

Civilización ROMANA

BY NC ND

Seño Ángela PT

- Todas estas civilizaciones estaban cerca de **grandes ríos, para poder cultivar.**
- Los **nuevos estados** fueron dirigidos por **reyes.**
- Los **reyes** eran muy ricos y controlaban a todas las personas.
- Aparecieron distintas **RELIGIONES,** que adoraban a **dioses y diosas**.
- Aparecieron las **primeras monedas para el comercio.**
- Se construyeron **grandes edificios**, **monumentos, esculturas y pinturas.**

CC BY NC ND

Seño Ángela PT

EL IMPERIO ROMANO

- El Imperio Romano fue muy imporatante en Europa.
- Ocupó grandes territorios de Europa.
- Su lengua era el **latín**.
- Unificaron el Imperio a través de **calzadas** (caminos).
- Los romanos llamaban a la Península Ibérica **Hispania**.

BY NC ND

Seño Ángela PT

INVESTIGAMOS SOBRE LA EDAD ANTIGUA

BY NC ND

Seño Ángela PT

PARA REPASAR...

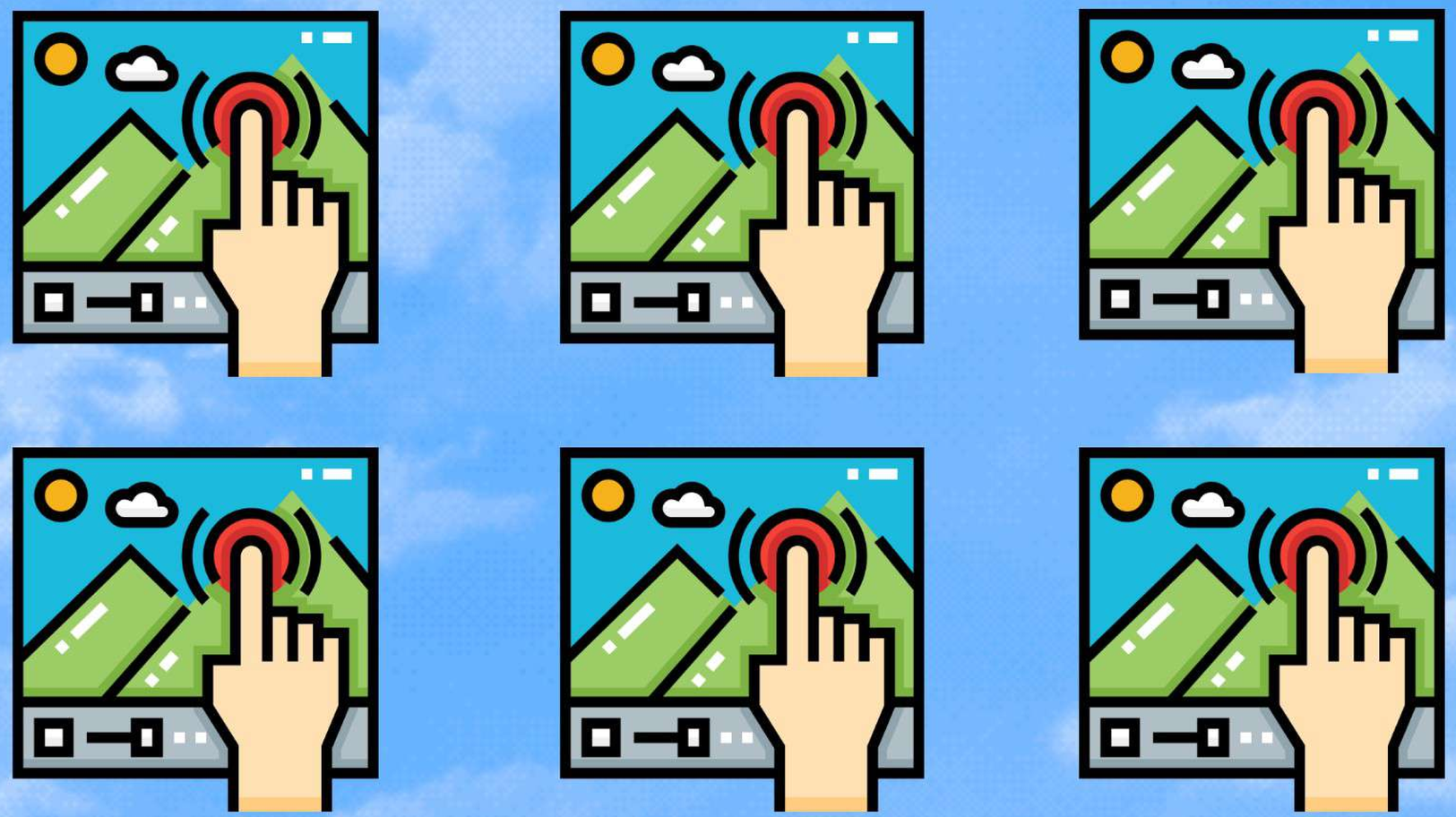

BY NC ND

Seño Ángela PT

3. LA EDAD MEDIA

- Comienza con **la caída del Imperio Romano (476 d.c)** hasta el **Descubrimiento de América** (1492).

- **Pueblos bárbaros** del norte de Europa **invadieron el Imperio Romano** y **se hicieron con el poder**.

- En España estaban los **pueblos suevo y visigodo.**

- La sociedad se dividía en 2 grupos:
  1. PRIVILEGIADOS
  2. NO PRIVILEGIADOS

BY NC ND

Seño Ángela PT

GRUPOS PRIVILEGIADOS

GRUPO NO PRIVILEGIADOS

REALEZA Y NOBLEZA

- Rey, reina, alto clero.
- Dueños de las tierras.
- Dirigían ejércitos.
- Gobernaban el pueblo.

CLERO

- Estudiaban.
- Oraban.
- Enseñaban Religión.
- Dirigían los monasterios y sus tierras.

PUEBLO LLANO

- Grupo más grande.
- Trabajaban en las tierras de los grupos privilegiados.

BY NC ND

Seño Ángela PT

INVESTIGAMOS SOBRE LA EDAD MEDIA

BY NC ND

Seño Ángela PT

LA ZONA MUSULMANA

Los musulmanes son seguidores del Islam (religión).

Provienen de Arabia.

Los musulmanes son seguidores del Islam (religión).

Los musulmanes son seguidores del Islam (religión).

Actualmente hay muchos elementos de esa cultura (Alhambra de Granada, Giralda de Sevilla, Alcazaba de Málaga, Mezquita de Córdoba...).

BY NC ND

Seño Ángela PT

LEGADO DE LA EDAD MEDIA

Se crearon las **primeras universidades** en Europa.

Aparecieron distintas **lenguas** (castellano, francés, italiano...).

Se formaron los primeros **ayuntamientos** y **parlamentos**.

Se inventó **la imprenta**, permitiendo que los libros llegaran a más personas.

BY NC ND

Seño Ángela PT

4. LA EDAD MODERNA

- Comienza con el **Descubrimiento de América** (1492) hasta la **Revolución Francesa** (1789).
- Las **monarquías** de Europa tienen **mucho poder**.
- Algunos **reyes y reinas** (Felipe II de España, Isabel I de Inglaterra...) viajan por todo el mundo, para descubrir y conquistar tierras, extraer oro...
- En la Edad Moderna fue imporante el estudio de la naturaleza, del ser humano y de la historia.
- Se escribieron muchos libros sobre matemáticas, arte, política, filosofía, astronomía...

BY NC ND

Seño Ángela PT

DESCUBRIMIENTOS CIENTÍFICOS

Comienza con el **Descubrimiento de América** (1492) hasta la **Revolución Francesa** (1789).

TELESCOPIO

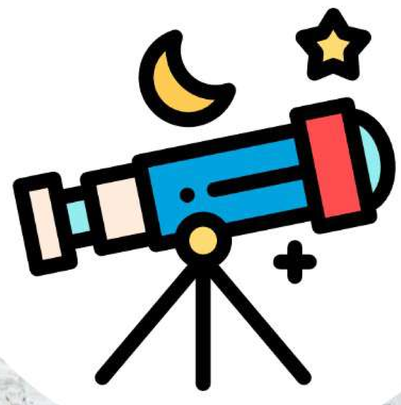

MICROSCOPIO

MÁQUINA DE VAPOR

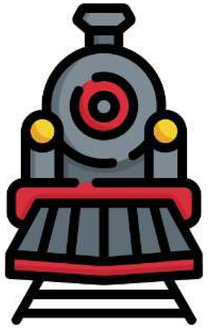

BY NC ND

Seño Ángela PT

DESCUBRIMIENTOS CIENTÍFICOS

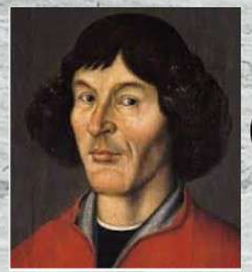

Copérnico descubre que la Tierra giraba alrededor del Sol y no al revés.

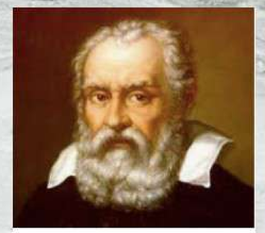

Galileo inventó el telescopio.

Newton descubrió la ley de la gravedad.

Margaret Cavendish escribe libros de filosofía natural.

María Winkelmann realizó estudios en astronomía.

BY NC ND

Seño Ángela PT

DESCUBRIMIENTOS GEOGRÁFICOS

La Edad Moderna es la época de los grandes descubrimientos

Cristóbal Colón descubre América

Se conquistan nuevos territorios para conseguir metales preciosos.

Isabel Barreto fue la primera mujer en viajes de exploración.

CC BY NC ND

Seño Ángela PT

LA FORMACIÓN DE ESPAÑA

- En el siglo XV (15), los **Reyes Católicos** (Isabel Y Fernando) unieron en su corona todos los territorios que forman España

- En el siglo XVI (16), el rey Carlos I y después Felipe II, formaron un imperio hasta el siglo XVII (17).

- Madrid era la capital del reino.

BY NC ND

Seño Ángela PT

INVESTIGAMOS SOBRE LA EDAD MODERNA

BY NC ND

PARA REPASAR...

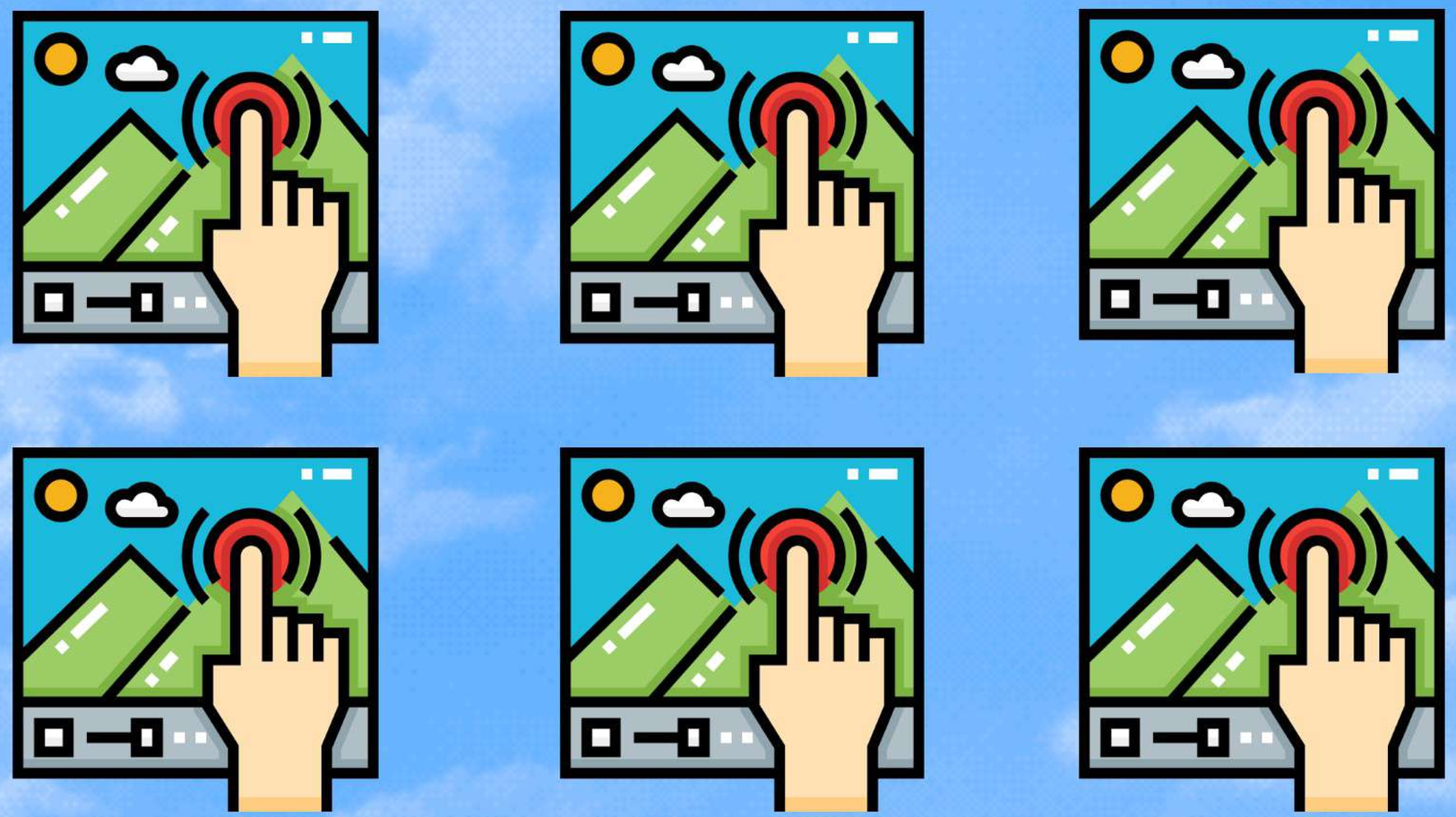

BY NC ND

Seño Ángela PT

5. LA EDAD CONTEMPORÁNEA

Comienza con la **Revolución Francesa (1789)** hasta nuestros **días**.

En la Edad Contemporánea se produjeron:

REVOLUCIONES

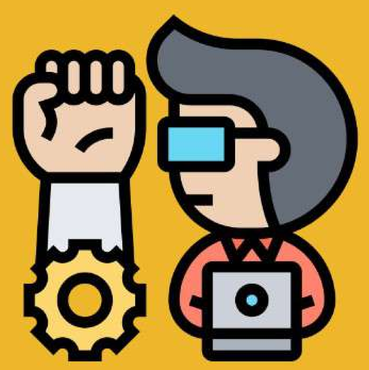

GUERRAS

AVANCES

BY NC ND

Seño Ángela PT

REVOLUCIONES

Revolución Francesa

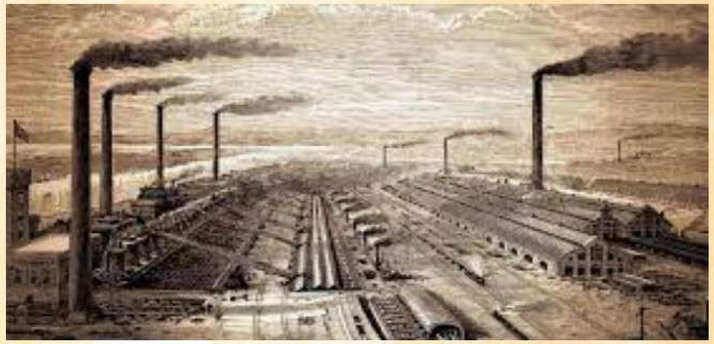

Revolución Industrial

Revolución Tecnológica

GUERRAS CONTEMPORÁNEAS

I Guerra Mundial

II Guerra Mundial

CC BY NC ND

Seño Ángela PT

AVANCES

MÁQUINAS

FORMAS DE ENERGÍA

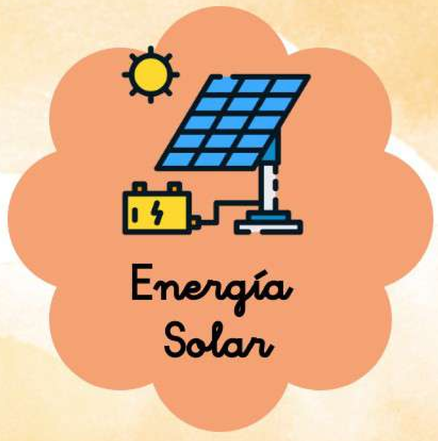

BY NC ND

Seño Ángela PT

AVANCES

TELECOMUNICACIONES

MEDICINA

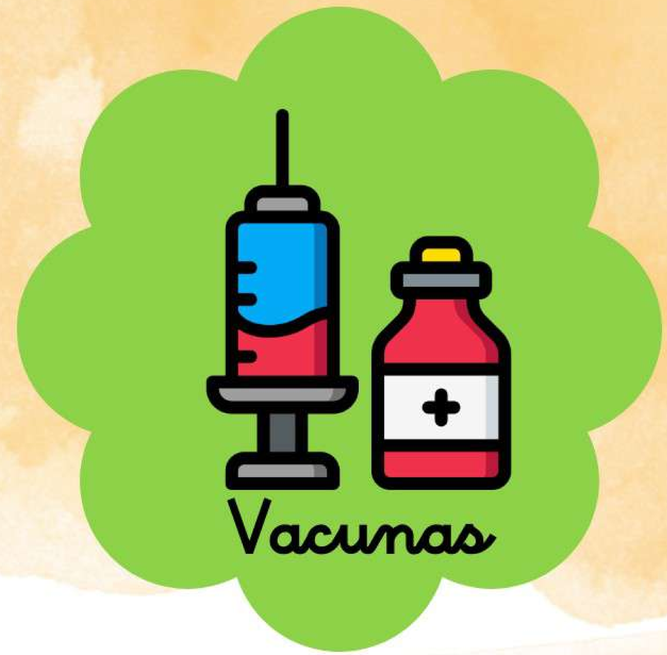

BY NC ND

Seño Ángela PT

PELIGROS ACTUALES

PANDEMIAS

TERRORISMO

ARMAS NUCLEARES

BY NC ND

Seño Ángela PT

LA MUJER EN LA ACTUALIDAD

- En el siglo XX (20) comienzan a crearse leyes para reconocer los derechos de las mujeres.
- Estos derechos tienen que ver con el papel de la mujer en la sociedad y en el trabajo.
- El 8 de marzo se celebra el Día de la Mujer.

CC BY NC ND

Seño Ángela PT

INVESTIGAMOS SOBRE LA EDAD CONTEMPORÁNEA

BY NC ND

6. ANDALUCÍA EN LA HISTORIA

BY NC ND

Andalucía en la Prehistoria

Dolmen de Gorafe
(Granada)

Andalucía en la Edad Antigua

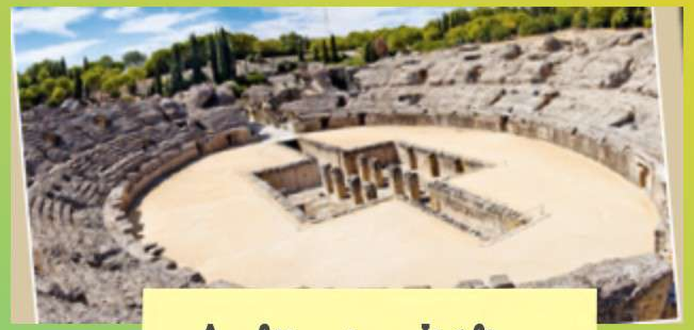

Anfiteatro Itálica
(Sevilla)

Andalucía en la Edad Media

Alhambra
(Granada)

Mezquita
(Córdoba)

BY NC ND

Seño Ángela PT

Andalucía en la Edad Moderna

Catedral
(Jaén)

Andalucía en la Edad Contemporánea

Palacio de Congresos
(Málaga)

BY NC ND

Seño Ángela PT

ALGUNOS PERSONAJES HISTÓRICOS DE ANDALUCÍA

Diego Rodríguez de Silva

Mariana Pineda

Federico García Lorca

Victoria Kent

Gustavo Adolfo Bécquer

Manuel de Falla

BY NC ND

Seño Ángela PT

PARA REPASAR...

BY NC ND

Seño Ángela PT